

# INFORME RENDICION DE CUENTAS 2018

Villavicencio, septiembre 4/2019

**Juan Carlos Zambrano Arciniega**

Director Agencia de Renovación del Territorio

**Janeth Cecilia Camacho Márquez**

Jefe Oficina de Planeación

## INTRODUCCION

La rendición de cuentas es un proceso permanente en el cual las entidades y los servidores públicos informan, explican y dan a conocer los resultados de la gestión. Parte de la promoción del dialogo, es una expresión de control social, es un conjunto de acciones de petición de información y explicaciones, así como de evaluación de la gestión. (Ley 1757 de 2015, art.48)

La Rendición de Cuentas promueve la participación ciudadana en la fase de evaluación del ciclo de la gestión pública, su objetivo fundamental es: Garantizar acciones de información, diálogo y responsabilidad que garanticen un adecuado ejercicio de evaluación de la gestión por parte de la ciudadanía.

Es por esto que la rendición de cuentas fortalece la transparencia del sector público, el concepto de responsabilidad de los gobernantes y servidores y el acceso a la información como requisitos básicos.

La Agencia de Renovación del Territorio para dar cumplimiento a la ley llevo a cabo la audiencia pública de rendición de cuentas año 2018 en la ciudad de Villavicencio el día 4 de septiembre de 2019, lugar: Universidad cooperativa de Colombia se escogió esta ciudad por ser sede principal de los municipios PDET de la subregión Macarena- Guaviare y para apoyar su economía debido a la situación crítica de movilidad terrestre que se presentaba por las fuertes lluvias en la región.

Con la participación de diferentes actores entre ellos: grupos motor representados por cada uno de los 12 municipios que conforman la subregión PDET Macarena- Guaviare, alcaldes y gobernadores de las regiones, academia, entidades gubernamentales, ONG ,etc , se inicia el evento a las 9 am, el cual es transmitido por FACEBOOK Live.

Cabe anotar que previo a la Rendición de cuentas se publicó en página web de la ART una encuesta con preguntas formuladas por las misionales, para que la ciudadanía expresara que temas deberían ser tratados en dicha rendición; además durante la audiencia los participantes tenían la oportunidad de preguntar sus inquietudes y las preguntas que no se alcanzaron a contestar fueron enviadas sus respuesta a los correos electrónicos.

## INTERVENCIONES

### Dirección General

El Doctor Juan Carlos Zambrano inicia su presentación con el agradecimiento a rector de la universidad cooperativa por su hospitalidad y a los participantes tanto presenciales como a los que siguen la rendición de cuentas 2018 por Facebook live.

En esta rendición de cuentas queremos contar los grandes esfuerzos realizados con la participación de todos ustedes durante el 2018 para sacar adelante los programas de desarrollo con enfoque territorial.

**MISION** Gerenciar procesos para la transformación de los territorios priorizados mediante la articulación entre la Nación y el territorio. me quedaría con puntos fundamentales; la articulación no debe ser de una sola entidad sino de una planeación que nos ha permitido en este caso los programas de desarrollo con enfoque territorial, realizar ejercicios que visualizamos para los próximos 10 o 15 años, pero es una labor fundamental de la agencia trabajar fuertemente en este tema articulación nación-territorio.

Es importante mencionar aunque no esté en la rendición de cuentas 2018 que debemos trabajar en lo que quedo en plan de desarrollo, referente la hoja de ruta única planeación de lo que estamos hablando y el trazador presupuestal que es ver como cada una de las entidades del sector aportan al proceso y al desarrollo de 170 municipios y van generando todos los recursos con posterioridad miraremos como cuantificarlos poder llevarlos en un control.

**VISION:** En el 2031, habremos logrado el mejoramiento de la calidad de vida de la población y el fortalecimiento de las capacidades de gobernanza. Trabajar de la mano con ustedes todo lo referente a las generaciones de capacidades, como se ha visto en las obras PDET y las transiciones de alcaldías y gobernaciones.

En lo referente a la institucionalidad, la Agencia en enero de 2017 inicio sus labores, en el año 2019 con la ley 1955 quedamos adscritos la presidencia de la república, en el año 2018 pertenecíamos al sector agricultura. como se mencionaba nuestro objetivo es coordinar la intervención de las zonas rurales afectadas por el conflicto armada y el tema PDET.

Se debe recordar que en estos 170 municipios PDET encontramos

6.6 millones de personas

2.5 millones Víctimas

24% población rural del país

57% población rural pobre multidimensional

36% territorio Nacional

45% áreas de parques naturales

## Metas 2018

El cumplimiento de los objetivos estratégicos de la ART 2018 fue del 92%

	Meta Anual	Cumplimiento
Pactos Municipales para la Transformación Regional - PDET	170	169
<b>Obras de infraestructura 50/51</b>	<b>51</b>	<b>47</b>
<b>Organizaciones apoyadas con procesos de fortalecimiento De proyectos de generación de ingresos.</b>	<b>5</b>	<b>5</b>
<b>Fortalecimiento institucional y organizacional en 42 Municipios priorizados</b>	<b>42</b>	<b>38</b>
<b>Proyectos cofinanciados del banco de proyectos de la ART</b>	<b>80</b>	<b>23</b>

## ORGANIGRAMA



El futuro  
es de todos

Agencia de  
Renovación  
del Territorio

RENDICIÓN <sup>DE</sup> CUENTAS <sup>2018</sup>

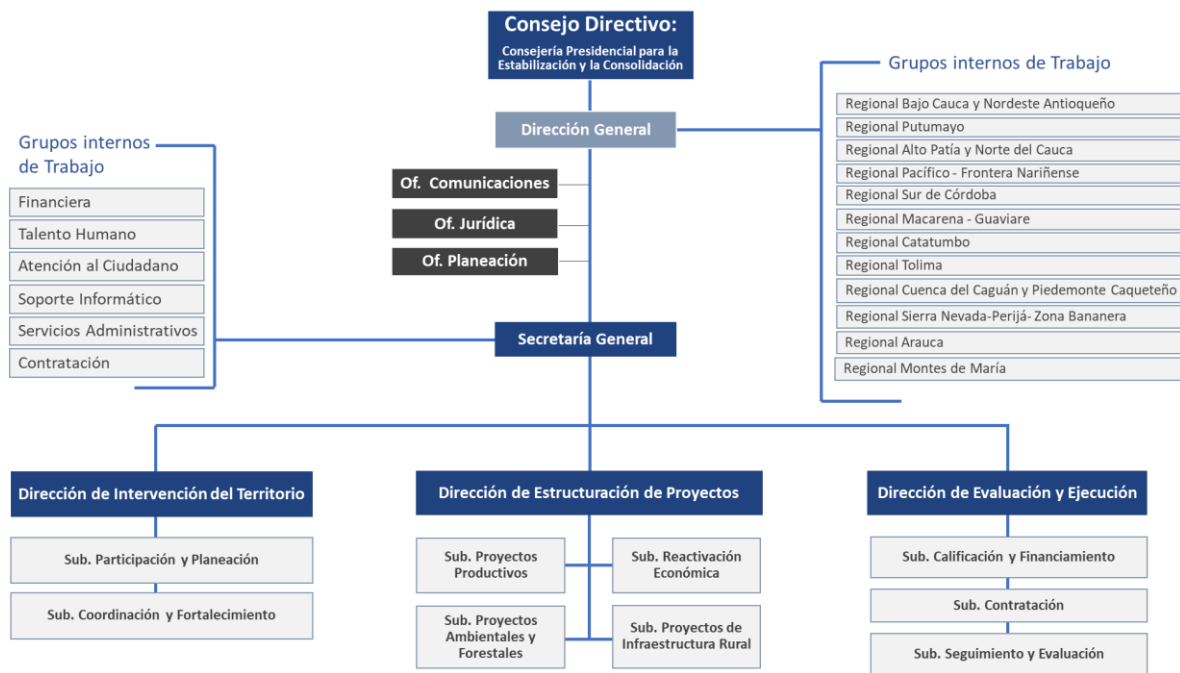

## PRESENCIA INSTITUCIONAL

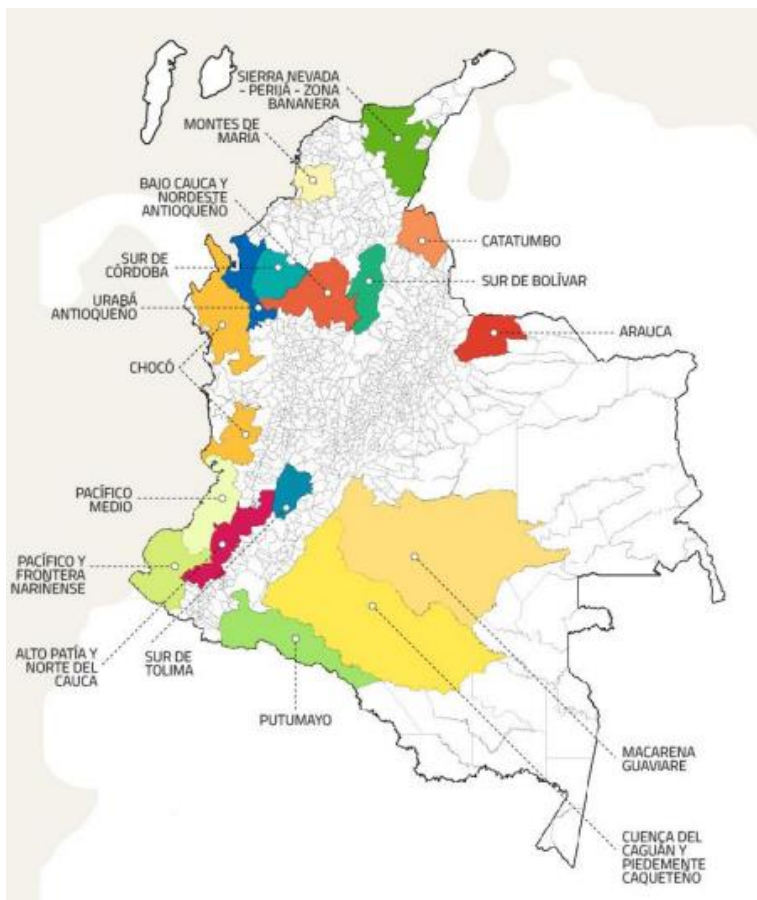

La ART cuenta con una planta de personal de 307 cargos, de los cuales 137 se encuentran ubicados en las 16 subregiones PDET y 170 en la sede central de la entidad.

Actualmente contamos con 15 sedes regionales y próximamente estaremos dando apertura a la sede de la subregión Sierra Nevada-Perijá, con lo cual daremos cobertura a todas las Subregiones PDET.

## PRESUPUESTO 2018

### EJECUCIÓN PRESUPUESTAL VIGENCIA 2018

DESCRIPCION	APR. VIGENTE	COMPROMISO	OBLIGACION	% OBLIGADO/ APROPIACION
TOTAL PRESUPUESTO	\$ 110.033.809.940	\$ 105.643.994.812	\$ 101.617.241.437	92%

## Dirección de Intervención del Territorio

### 1. Planeación participativa



- Lineamientos metodológicos
- Despliegue Operativo para PATR

## 2. Fortalecimiento de Capacidades

- Desarrollo de capacidades para ejecución comunitaria de proyectos
  - Fortalecimiento Institucional para Implementación del PDET

## 3. Agenda Sectorial

- Diseño de estrategia de Gestión de Oferta
- Análisis y gestión de la información

## Proceso de Planeación participativa - Momentos PDET

### Planeación Participativa

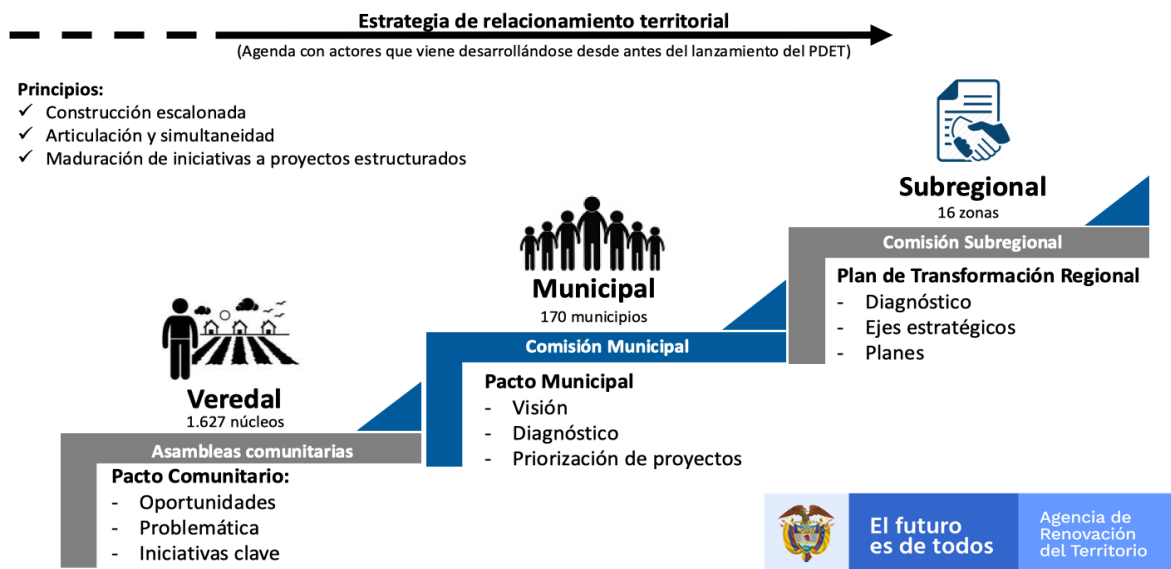



## **PLANEACIÓN PARTICIPATIVA**

**FASE VEREDAL:** 11 mil veredas

**FASE MUNICIPAL:** 170 municipios

**FASE MUNICIPAL:** 16 subregiones

## **RESULTADOS**

13 Planes de Acción de 16 PDET  
169 de 170 Pactos municipales

Participaron más de **200 mil personas:**

- Campesinos - Comunidades étnicas
- Gobierno Nacional - Víctimas
- Sector privado - Academia - Alcaldías-
- Gobernaciones - Organizaciones sociales

59% hombres

41% Mujeres

Se formularon 4606 iniciativas de género y mujer rural

25% Etnicos 116 rutas étnicas concertadas

## **INICIATIVAS POR PILAR**

**Pilar 4:** 6.566

**Educación Rural y Primera Infancia Rural**

**Pilar 6:** 5.402

**Reactivación Económica y Producción Agropecuaria**

**Pilar 8:** 4.829

**Reconciliación, Convivencia y Construcción de Paz**

**Pilar 2: 3.686**

**Infraestructura y Adecuación de Tierras**

**Pilar 3: 3.489**

**Salud rural**

**Pilar 1: 3.459**

**Ordenamiento Social de la Propiedad Rural y Uso del Suelo**

**Pilar 5: 2.651**

**Vivienda Rural, Agua Potable y Saneamiento Básico Rural**

**Pilar 7: 2.106**

**Derecho a la alimentación**

*Incluyen 32.188 iniciativas nivel municipal y subregional, de los pactos suscritos con corte 31 de diciembre del 2018.*

## **LOGROS 2018**

### **FORTALECIMIENTO INSTITUCIONAL Y A ORGANIZACIONES COMUNITARIAS**

- Se implementó la estrategia de relacionamiento territorial en los 170 municipios PDET.
- Se implementó la estrategia de “**Gobernanza para la Paz**”; fortaleciendo capacidades para el PDET” en cinco subregiones PDET; Bajo Cauca y Nordeste Antioqueño, Sur de Córdoba, Sur de Bolívar, Sur de Tolima y Putumayo. En total se fortalecieron las capacidades de 480 organizaciones comunitarias en 38 municipios.



- 
- **736 Organizaciones fortalecidas**
- Se implementó la metodología para el fortalecimiento comunitario en la Estrategia OBRAS PDET. En total se fortalecieron 256 organizaciones comunitarias que ejecutaron proyectos de infraestructura comunitarias.



## Dirección de Estructuración de Proyectos

La Dirección de Estructuración de Proyectos es la encargada de

1. Impartir lineamientos o realizar directamente la **estructuración** de proyectos de:
  - ✓ Reactivación económica, productiva y ambiental
  - ✓ Infraestructura rural.
2. **Ejecución** de proyectos de reactivación económica, productiva y ambiental e Infraestructura rural a través de esquemas de fortalecimiento comunitario.

## Modelo Obras PDET

### Metodología de construcción

#### 1. Priorización proyectos por comunidades



#### 2. Estructuración técnica



#### 3. Fortalecimiento organizaciones comunitarias ejecutoras



#### 4. Ejecución y rendición de cuentas



**La Dirección de Estructuración de Proyectos está alineado con el Plan Marco de Implementación**

396 obras de Infraestructura Comunitaria Ejecutadas a 31 de diciembre de 2018.



**Metas 2018**



Producto	Meta Anual	Cumplimiento
OBRAS ESTRUCTURADAS	300	415
OBRAS PDET EN EJECUCION	270	297
<b>OBRAS EJECUTADAS</b>		
CONVENIOS VÍAS TERCARIAS	50	47
OBRAS PDET (FCP)		228
<b>TOTAL OBRAS EJECUTADAS</b>		<b>275</b>

## 1. Proyectos de Infraestructura Rural

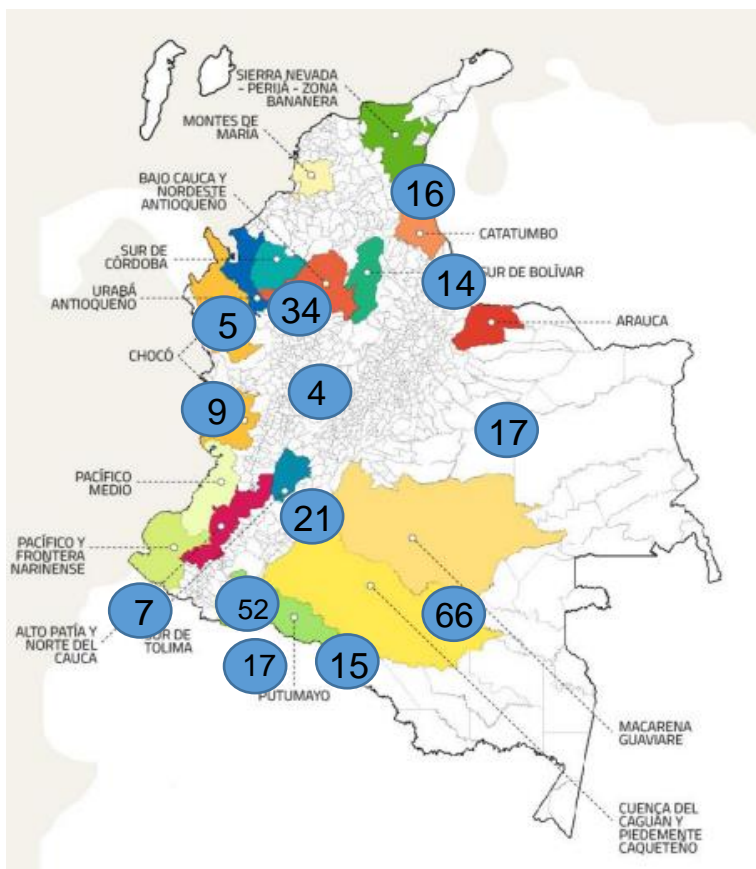





121  **Infraestructura Social y Comunitaria**

138  **Infraestructura Vial**



18  **Infraestructura de Servicios Públicos**

## 2. Proyectos de Reactivación Económica Productiva y Ambiental

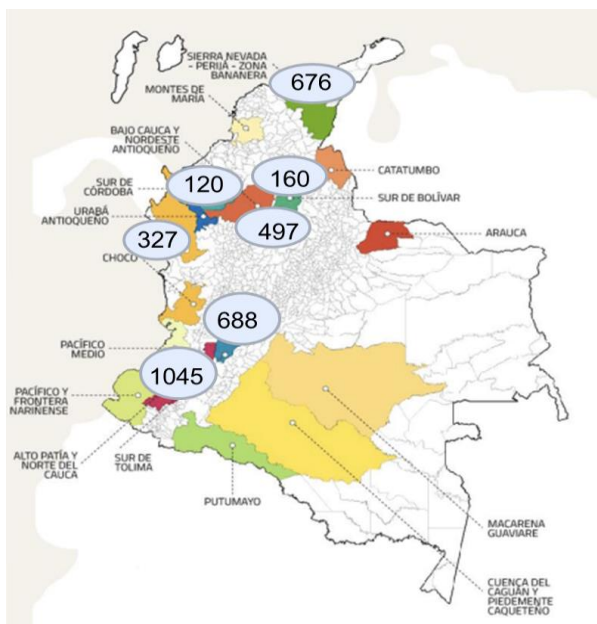



El futuro  
es de todos

Agencia de  
Renovación  
del Territorio

RENDICIÓN <sup>DE</sup> CUENTAS <sup>2018</sup>

Producto	Meta Anual	Cumplido
ORGANIZACIONES VINCULADAS	5	5
FAMILIAS CON ASISTENCIA TÉCNICA	3.513	3.513



Apicultura-Antioquia



Cultivo de Yuca- Cesar



Extensión de café-Tolima





Unidad de Beneficio-Tolima

## Logros – 2018

- ✓ **501 organizaciones** comunitarias fortalecidas
- ✓ Se estructuró y presentó proyecto de vías terciarias en **68 proyectos** de Municipios PDET al OCAD PAZ.
- ✓ Vinculación de **5 nuevas organizaciones** de productores a iniciativas de desarrollo económico, ambiental y productivo.
- ✓ Asistencia Técnica a **3.513 familias** pertenecientes a la estrategia de desarrollo económico, ambiental y productivo en las zonas rurales afectadas y priorizadas por el gobierno nacional.



## Dirección de ejecución y evaluación de proyectos

### Objetivo Misional

Definir objetivos, metas y plan de acción anual para la financiación y ejecución de los proyectos identificados en los Programas de Desarrollo con Enfoque Territorial (PDET), mediante diferentes fuentes de financiación públicas y privadas.



- ✓ Banco de Proyectos de la Agencia



- ✓ Criterios y procedimientos de calificación - proyectos a cofinanciar.



- ✓ Contratación de los proyectos de intervención en el territorio.



- ✓ Seguimiento y evaluación de proyectos.

### Metas y Logros – 2018



Metas, costos y fuentes de financiación estimadas para la implementación de los PDET, en un horizonte de 15 años.

Decreto 2469 de 2018 expedido para el **mejoramiento del mecanismo de pago**



#### – Obras por Impuestos



**23 proyectos** aprobados por **\$220.616 millones** a 28 empresas, para beneficiar a 28 municipios de 12 departamentos del país a través de Obras por Impuestos.



**Incidencia en la construcción del PND 2018- 2022:** ejes estratégicos regionales en el marco de las demandas de los PDET + apoyo en la elaboración Pacto Construcción de Paz.

**2 proyectos** Obras por Impuestos de dotación escolar entregados, beneficiando a 6 y 13 instituciones educativas respectivamente.

- Tame Arauca x Empresa Parex: **\$1.022 millones**
- Santa Isabel Tolima x SEAPTO S.A. (Gana Gana): **\$290 millones**

Alineación con el PND

**Ley 1955 de 2019** por el cual se expide el Plan Nacional de Desarrollo 2018-2022 “Pacto por Colombia, Pacto por la Equidad”

## ESTRATEGIA DE FINANCIAMIENTO

El gobierno nacional está haciendo esfuerzos para apalancar y movilizar fuentes de financiación focalizadas en PDET

- **Art. 119.** Priorización para proyectos de inversión en Agua potable, saneamiento básico, vías terciarias y energía eléctrica
- **Art. 222.** Trazador Presupuestal para la Paz en Proyectos de inversión de PGN
- **Art. 250.** Pactos Territoriales para proyectos de inversión con impacto regional en municipios PDET
- **Art. 281.** Hoja de Ruta Única
- **Art. 285.** Ampliación de las Obras Por Impuestos para beneficiar municipios PDET.

## Secretaría General

### INFORME DE PQRSD

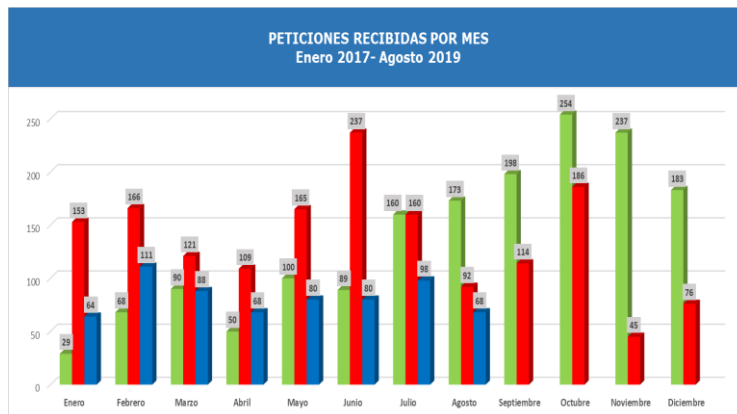

Desde la entrada en operación de la Agencia hemos atendido 3.912 PQRSD

Más información en el siguiente enlace Facebook live:

[http://www.renovacionterritorio.gov.co/especiales/rendicion\\_cuentas\\_2019/](http://www.renovacionterritorio.gov.co/especiales/rendicion_cuentas_2019/)

Resultados de la Encuesta Previa a la Rendición de cuentas:

## Encuestas Realizadas a la Ciudadanía y comunidad

Visitaron la Página WEB 407 personas y respondieron la encuesta 34 personas, los resultados son los siguientes:

¿Conoce usted qué son los Programas de Desarrollo con Enfoque Territorial - PDET?

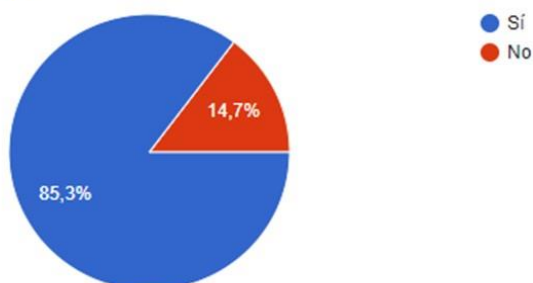

Seleccione la respuesta correcta ¿Qué son los Programas de Desarrollo con Enfoque Territorial-PDET?

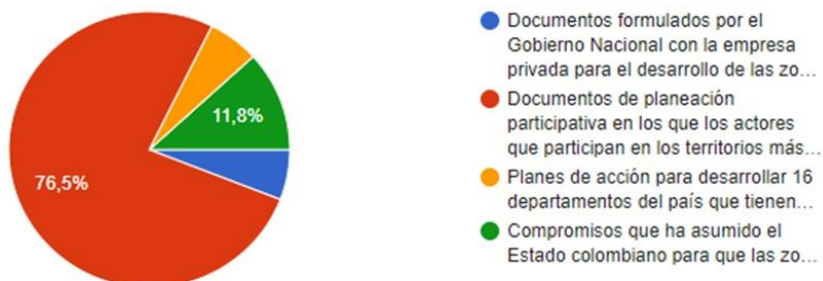

Con la implementación de los Programas de Desarrollo con Enfoque Territorial se busca:

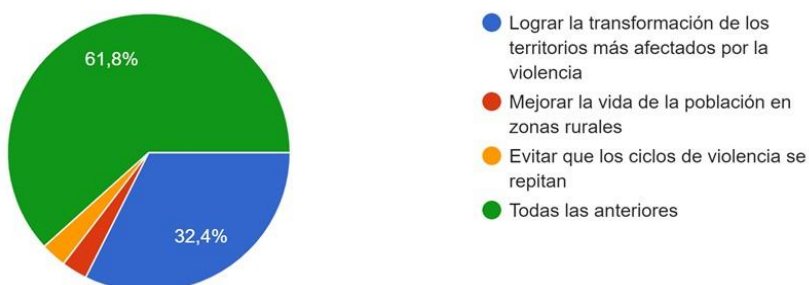

¿Qué proyectos conoce que hayan sido ejecutados por la Agencia de Renovación del Territorio-ART en su municipio?

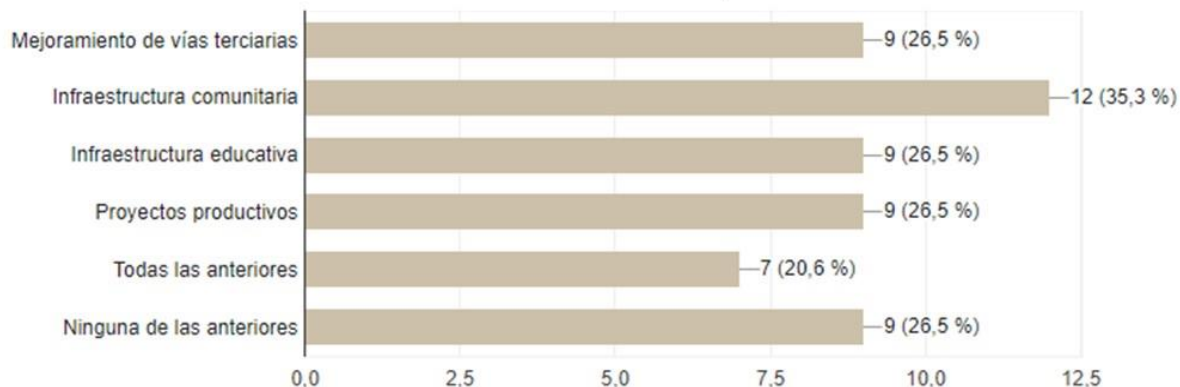

¿Su municipio se ha beneficiado con Obras por Impuestos? Mecanismo mediante el cual los contribuyentes inv... las zonas afectadas por la violencia.

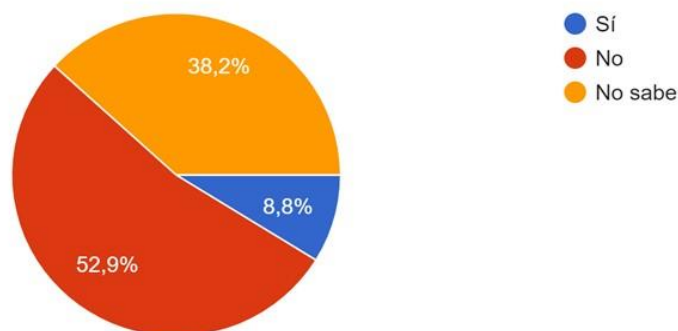

Sabe usted ¿quiénes participan en la implementación de los Programas de Desarrollo con Enfoque Territorial-PDET?

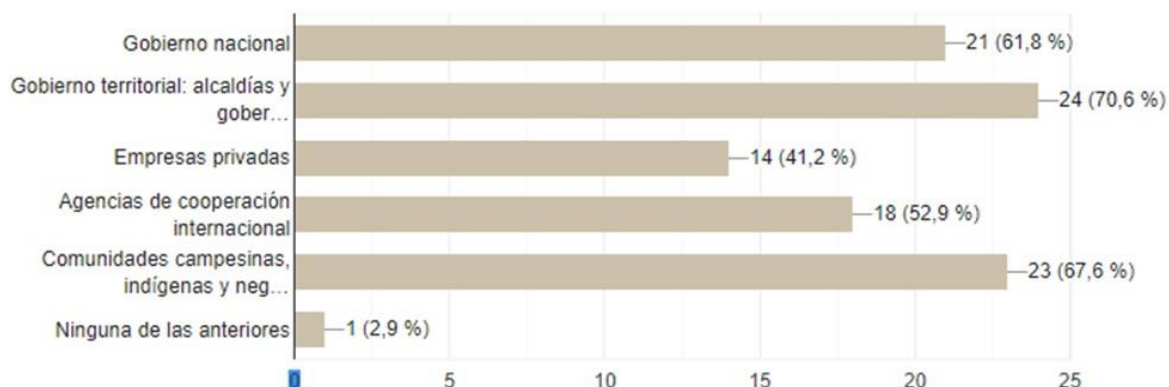



¿Cuál es el rol de las comunidades en la implementación de los PDET?

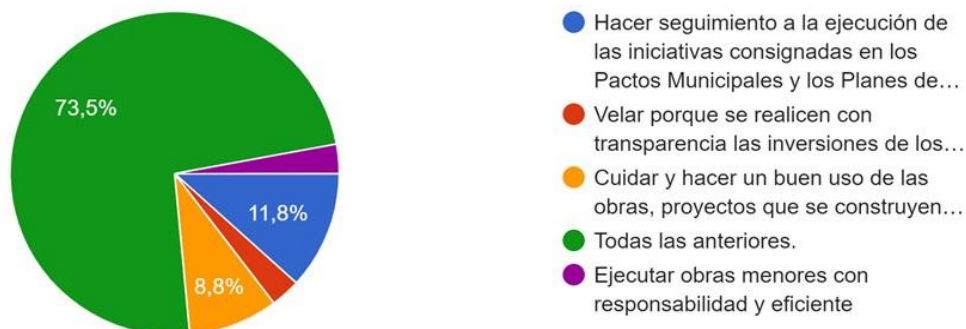

Si usted hizo parte del proceso participativo de construcción de los PDET, ¿Cuál fue su percepción? (Basada en l...n, apoyo en la metodología y escucha)

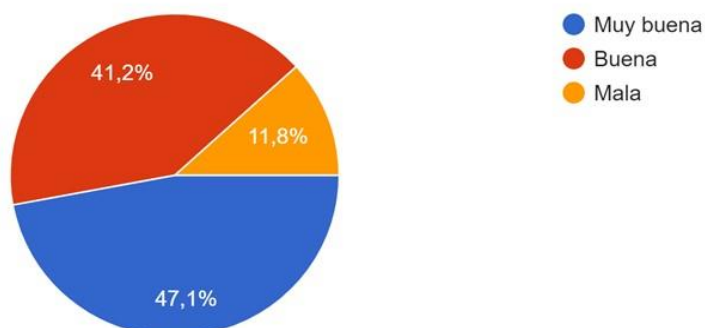

Su opinión acerca de la Agencia de Renovación del Territorio - ART es:

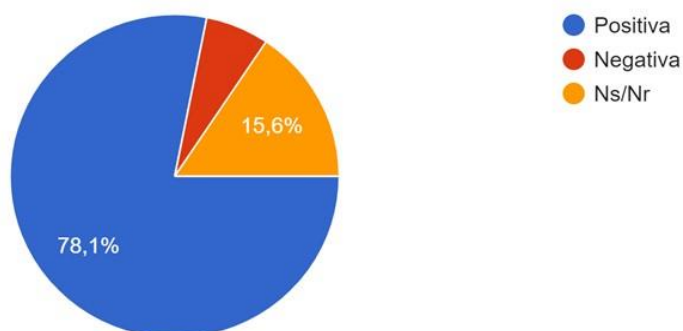

## Preguntas y respuestas de los participantes en la rendición de cuentas 2018

### 1) municipio de Mesetas

¿Hasta cuánto es el valor de un proyecto de baja complejidad y que pueda ser ejecutado por la comunidad?

R/ se han identificado 3 tipos proyectos para obras PDET, Baja complejidad que no requiere de estudios y diseños, como, mejoramiento de escuelas, Cambios en baterías sanitarias; los de complejidad media donde se deben hacer estudios y diseños sin maquina sofisticada, como placas huellas y los de alta complejidad requieren certificación de trabaja en altura como puentes peatonales, algunas se pueden ejecutar con las juntas de acción comunal y el monto esta entre 250 y 300 millones y se deben tener en cuenta otras variables si la junta en su proceso pueden obtener pólizas, si tiene experiencia en la ejecución de las obras.

### 2) De qué manera se puede garantizar que los PDET con las alcaldías y gobernaciones entrantes los apoyen mediante la cofinanciación de los proyectos.

Primero utilizar todos los mecanismos para que los próximos alcaldes y los gobernadores entre antes puedan liderar los PDET en sus planes de gobierno, se trabajó en tres grandes hitos desde el fortalecimiento institucional, el primero es que las entidades territoriales hubieran hecho parte de la planeación participativa; el segundo es que firmados los PATR, se promovió una gran apuesta para que consejo por consejo municipal se adscribieran como política pública territorial a los PDET y se vean integrados y se vean realmente con toda fuerza que requieren el territorio para ser implementados desde la competencia municipales; y en tercer lugar una acompañamiento con los las entidades territoriales para que en el momento de cambio de gobierno se puede incluir dentro de los informes de gestión y la rendición de cuentas todo lo que los gobiernos locales lograron desde que arrancaron los PDET y sobre todo la planeación presupuestal con ese primer año que gobiernos locales lograron y desde el primero de enero acompañarlos técnicamente en la formulación de los planes de desarrollo.

Desde la cofinanciación expresa el Dr. Mauricio Iregui, los actuales mandatarios aprueban presupuesto de la próxima vigencia y por lo cual deben identificar recursos para los temas PDET y en el empalme y en el proceso de cierre tanto los recursos propios del municipio, como recursos de regalías debe hacerse un



balance para empezar a realizar el plan de inversiones del nuevo mandatario. Luego de realizar este ejercicio, se puede empezar a revisar que se puede financiar con recursos propios de La ART o con diferentes fuentes de financiación como los recursos OCAD paz, de cooperación y otros recursos y así lograr una planeación para el próximo cuatrenio.

3) Diana Garzón que nos sigue desde transmisión Facebook live pregunta al doctor Alejandro Bayona.

¿En cuánto tiempo termina los proyectos de más corto tiempo?

Los proyectos de baja complejidad en promedio se terminan en dos a tres meses, la ejecución de complejidad media 4 o 5 meses, esto referente a OBRAS PDET.

Los proyectos de mayor alcance toman varios años en su estructuración ejecución y se están trabajando con los ministerios, se tiene como reto para este año la estructuración de todos los proyectos.

4) ¿cuál es la ruta para seguir que una comunidad, Una Junta de Acción comunal o un resguardo presente proyectos ante la ART?

Las comunidades Etnicas con consulta previa, permitieron hacer la ruta con las diferentes organizaciones y se esta trabajando para ver cómo va a hacer la ruta para la estructuración e implementación y así garantizar los derechos.

Es deber de la Agencia atender la postulación de otros proyectos, debe gestionar de la mano de los diferentes actores, para que se cumplan todas las características y llevar los proyectos a la implementación cumpliendo las diferentes características, estos proyectos deben ir acompañadas de las entidades o sectores queden línea.

5) Que proyecto ambiental y Agropecuario se han establecidos para el departamento del meta.?

En los PDET se tienen Múltiples proyectos en estas líneas, se están caracterizando. La agencia está desarrollando directamente con las comunidades los siguientes proyectos: 2 proyectos silvopastoriles de doble propósito, centros de acopio de leche en vista hermosa y mesetas y en San José de Guaviare un centro multipropósito diferentes productos y uno de cacao, pero en el PDET quedaron más de 300 iniciativas que se están trabajando con las diferentes entidades para llevar lo largo de la implementación de los PDET.

En la convocatoria fondo Colombia sostenible se tienen varias iniciativas y propuestas, en el Meta se han radicado 18 propuestas, se han expedido 45 certificaciones y hoy se espera radicar varias propuestas.

El director complementa; Hay que diferenciar entre los recursos de la ART Y las gestiones que se deben hacer por medio de las diferentes fuentes de financiación como es el caso de la convocatoria Colombia sostenible es para atender cada una de las iniciativas determinadas por el PDET, Hay que hacer claridad, todos los sectores tienen convocatorias ejm: se hizo un esfuerzo grande para trabajar en la bolsa de Educación. Y cada fuente de recursos tienen unos requisitos para poder participar y como se articulan las diferentes fuentes de financiación con los demás sectores para atender lo que las comunidades requieren.

6) Cual es la ruta o mecanismo de priorización de los proyectos a financiar?

No hay una sola ruta, o un solo mecanismo o una sola formula, en el marco de las competencias de la agencia se ha trabajado con las comunidades para priorizar las obras que se van a llevar acabo de manera integral desde la competencia de estructuración y cofinanciación y hay un norte de priorizaciones del PDET que compete a las diferentes entidades territoriales y nacionales.

Se identifico que en algunas convocatorias no participaba todos los municipios porque no cumplían con los requisitos, esto implico crear una ruta para la

Se va a respetar los canales para lograr la gestión e implementación.

7) ¿Como se puede mostrar a los empresarios para que se vinculen al programa obras por impuestos, que estrategias serian atractivas para estimular su inversión y estar en zonas PDET?

- 1) Se está actualizando un listado de todas las iniciativa y proyectos susceptibles de los cuales los empresarios quisieran estructurar Y hacer el ejercicio de forma articulada con las alcaldías.
- 2) En el primer trimestre del año 2020 se espera tener registrado en el banco de proyectos, proyectos que los empresarios puedan seleccionar y pueda hacer todo el ejercicio, una vez registrados se harán rondas de socialización con empresarios y los nuevos mandatarios.

El director complementa, el esfuerzo q se ha realizado en conjunto con la Con se jeria para la estabilización y consolidación de en la prioridad de los recursos de obras por impuestos en los municipios PDET.

**Preguntas realizadas en la Rendición de cuentas que no se alcanzaron a responder y que se enviaron a cada uno de los correos de los participantes.**

**1) Flor Marina Alvarado Castillo**  
**Presidenta JAC**  
**Vereda Caño Raya Alto**  
**Municipio Retorno Guaviare.**

**Iniciativas Pendientes**

- Fortalecer los cultivos de nuestros Campesinos
- Construcción de un puente Vial para transportar productos, leche, ganado, etc.
- Mejoramiento caseta comunal
- Procesadora de Chontaduro, leche y yuca
- Maquinaria Verde para mejoramiento de Terrenos
- Mejoramiento de Vivienda Rural
- Mejoramiento de vías terciarias

Dentro de los PATRs efectivamente se encuentran iniciativas que contemplan estas líneas expuestas por la ciudadana, es importante tener en cuenta que lo pactado en el PATR y sus iniciativas se estarán desarrollando a lo largo de 10 años por la ART o el sector requerido y según las priorizaciones del territorio.

Actualmente, se encuentra en proceso de estructuración un proyecto para la construcción de pequeña infraestructura productiva como patios de ordeño, porquerizas y mejoramiento de los estanques piscícolas para mejorar la producción y aumentar los ingresos económicos de sus unidades productivas acompañados de asistencia técnica, insumos y herramientas de sus líneas productivas.

Así mismo, se ejecutó en el primer semestre de 2019 un proyecto de fortalecimiento comercial e instalación de centros multipropósito como apoyo a las líneas productivas de caña panelera, arroz y maíz en los municipios del retorno y San José del Guaviare, donde se entregaron trilladoras y desgranadoras de maíz, trapiches paneleros y elevadoras de arroz para beneficiar a 155 familias.

**2) Maria Gracia Bello**  
**Presidenta JAC**  
**Vereda la Florida**  
**Municipio Mesetas**

- **La Caseta Comunal quedo programada para la 2ª Fase. ¿Se va a Hacer?**

Esta obra está para ejecutar al 31 de diciembre de 2019.

- **Tenemos 2 Placas peatonales hechas por la comunidad y sobraron materiales de otras placas huellas nos hacen falta las láminas.**

Se aclara que la intervención realizada en el marco de PIC 2 obedece a un proceso de identificación, priorización y verificación previa ejecución de los proyectos. Así las cosas, en el marco de la implementación de la estrategia no está contemplado el suministro de materiales ni la intervención en iniciativas adicionales a las identificadas y priorizadas por las comunidades.

- **Placa 1= Quebrada la Guajira están los muros y muertos, tenemos el cable, nos falta 30 láminas de 1x2 metros.**

LA ART contempla el suministro de materiales para los proyectos que se están ejecutando dentro del marco de las iniciativas identificadas y priorizadas por las comunidades y la Agencia, por lo tanto el suministro de materiales fuera de estos proyectos se sale de capacidad de la Agencia.

- **Placa 2= faltan 35 láminas de 2x1 y de 3x2.5 metros; esto dará paso a los niños de la escuela y los productos de leche que pasan todos los días.**

LA ART contempla el suministro de materiales para los proyectos que se están ejecutando dentro del marco de las iniciativas identificadas y priorizadas por las comunidades y la Agencia, por lo tanto el suministro de materiales fuera de estos proyectos se sale de capacidad de la Agencia.

- **Tenemos produciendo la Granja Integral para 125 familias y no tenemos como comercializarlas.**
- **Estamos implementando el mercado campesino, tenemos el lote de 12x38mts con escritura para hacer el centro de acopio multifamiliar.**

Dentro de los PATRs se encuentran las siguientes iniciativas para el municipio:

- Implementar proyectos con auxilio de transporte para la comercialización de los excedentes generados de los cultivos en fincas campesinas y resguardos indígenas del Municipio de Mesetas Meta
- Implementar estrategias de comercialización para los pequeños y medianos productores, en el Municipio de Mesetas
- Fortalecer la estrategia de mercados campesinos en el Municipio de Mesetas-Meta

Es importante tener en cuenta que lo pactado en el PATR y sus iniciativas se estarán desarrollando a lo largo de 10 por la ART o el sector requerido y según las priorizaciones del territorio.

Así mismo, se sugiere que los proyectos que no estén dentro de las iniciativas pactadas dentro de los PATR sean gestionados ante otras entidades competentes.

### 3) Blanca Silva

#### JAC San José del Guaviare

##### **¿Qué cultivos o líneas productivas Benefician el programa en San José del Guaviare?**

Por el momento se está iniciando el proceso de estructuración de proyectos para las siguientes iniciativas:

- Fortalecer las líneas productivas agrícolas en el municipio de Calamar, Guaviare, mediante la entrega de insumos, fertilizantes, equipos y herramientas para el sostenimiento y mantenimiento de los cultivos de caucho, chontaduro, cacao y Sacha Inchi ya establecidos por los campesinos acompañados de asistencia técnica en zonas de reserva forestal tipo B y zona de reserva campesina.
- Fortalecer los sistemas productivos de ganadería bovina porcicultura y piscicultura que permita aumentar la producción de los pequeños y medianos productores en el municipio de el Retorno mediante la construcción de pequeña infraestructura productiva y entrega de herramientas, equipos básicos y asistencia técnica.
- Fortalecer las líneas productivas agrícolas en el municipio de Miraflores, Guaviare, mediante la entrega de insumos, fertilizantes, equipos y herramientas, injertación del cacao para mejorar los cultivos y construcción de infraestructura productiva (centros multipropósito con trilladora de arroz y trapiche panelero) para el sostenimiento y mantenimiento de los cultivos de cacao, arroz y caña panelera ya establecidos por los campesinos acompañados de asistencia técnica en zonas de reserva forestal tipo B.
- El proyecto está dirigido a familias vulnerables ubicadas en zona rural del municipio de San José del Guaviare con pocas posibilidades de generar ingresos, son familias que tienen como fuente de ingresos la leche que se obtiene del ordeño entre 6 y 12 vacas al día, y que el número de animales no superan las 20 cabezas o que cuentan con pozos cachameros sin la oportunidad de fortalecer su producción o con carencia de recursos económicos para infraestructura productiva. Con el proyecto se busca el establecimiento y fortalecimiento de infraestructura productiva en cada predio de las familias beneficiarias con sitios de ordeño adecuado para realizar la labor y otras fuentes de ingresos adicionales con especies menores en las líneas Porcicola y piscícolas diversificando la producción en fincas.

En estos momentos está en ejecución el proyecto de fortalecimiento comercial e instalación de centros multipropósito como apoyo a las líneas productivas de caña panelera, arroz y maíz en los municipios del retorno y San José del Guaviare.

**¿La JAC tiene la capacidad de manejar los recursos, porque los manejan los consorcios? Con costos comunitarios.**

Es de aclarar que existen proyectos de menor complejidad que pueden ejecutar las JAC y tiene capacidad para realizarlo, no obstante, en estos momentos se presentan proyectos con una complejidad mayor (2 y 3) que requieren ser ejecutados por un consorcio ya que deben tener una mayor capacidad técnica, administrativa y financiera para realizarlos.

En cuanto a los costos de estos proyectos son aportados en su totalidad por el Presupuesto General de la Nación o por cooperación internacional.

**4) Alcaldía de Puerto Rico**

**Sugerencia**

**¿Que los proyectos se han desarrollados nuevamente por la comunidad? puesto que se han presentado inconvenientes con los operadores.**

Se tendrá en cuenta dicha sugerencia, sin embargo, se aclara que desde la Agencia se le ha dado prioridad para que las JAC ejecuten los proyectos teniendo en cuenta que existen unos criterios de capacidad financiera, jurídica, administrativa y técnica que se deben cumplir según el nivel de complejidad.

**5) Municipio de Vista Hermosa**

**¿Cuántas obras más hay proyectadas para la vigencia 2019-2020?**

Con la convocatoria Colombia rural se presentó y está en visita de verificación por parte del Invias el proyecto de mejoramiento de la vía Centro Poblado Campo Alegre- Río Guejar.

Así mismo, en el municipio se encuentra priorizado un proyecto en fase de prefactibilidad que contempla el mejoramiento de una parte del tramo que comunica el centro poblado Maracaibo con el centro poblado Santo domingo y el Centro poblado Palmeras y la Reforma, con algunas obras como placa huellas, box coulvert y pontones.

Junto a lo anterior, en el municipio actualmente se encuentran en ejecución 4 obras PDET dentro de la categoría infraestructura social y comunitaria con las siguientes características:

- Construcción de la caseta comunal Vereda Alto Las Delicias
- Construcción de la caseta comunal Vereda Balconcitos
- Construcción de un aula escolar en la vereda El Encanto.
- Construcción de la caseta comunal de la Junta de Acción comunal de la vereda Guapaya Medio.

**¿Con cuantas Juntas de acción comunal más, van a llevar a cabo el proceso de contratación?**

En este momento se tiene contemplado que tres JAC ejecuten proyectos.

**6) Fabian Delgado  
Puerto Rico**

**¿Porque en las obras PIC utilizaron algunas JAC solo para la firma y la ART manifiesta que las juntas fueron las que contrataron y en realidad llevaron los contratistas de la ciudad??**

La contratación y ejecución de estos proyectos de los niveles de complejidad 1 fueron suscritos por JAC y/o organizaciones comunitarias. Los proyectos de mayor nivel de complejidad podrían ser suscritos por firmas contratistas especializadas que cumplan con los criterios y experiencia para la ejecución de este tipo de proyectos, no obstante, la mano de obra siempre es local y se realizan acompañamientos con la comunidad.

**7) Marco Gordillo  
Alcalde de Vista Hermosa**

Dado que la caracterización vial de los municipios para efectos de inventarios viales de los municipios PDET y como requerimiento de invias para la ejecución de proyectos de mejoramiento.

**¿Nos puede ayudar la ART con Pago de una consultoría técnica para realizar el inventario vial?**

No está dentro de nuestro alcance, aclarando que el inventario que la Agencia realiza está enmarcado dentro de los proyectos priorizados.

**8) Alex García  
ASOJUNTAS**

**¿Como seria la articulación de las empresas PALMERAS que a la fecha no pagan impuestos en los municipios y se quieran vincular al proceso OBRAS POR IMPUESTO?**, le informamos que conforme a lo establecido en el artículo 71 de la Ley 1943 de 2018, al mecanismo de pago Obras por Impuestos pueden aplicar únicamente las personas naturales o jurídicas obligadas a llevar contabilidad, contribuyentes del impuesto sobre la renta y complementarios que en el año o período gravable inmediatamente anterior hayan obtenido ingresos brutos iguales o superiores a treinta y tres mil seiscientos diez (33.610) Unidades de Valor Tributario – UVT, para desarrollar proyectos de trascendencia económica y social en las zonas más afectadas por la violencia en el país, los cuales deben ejecutar con recursos propios para después obtener en contraprestación por parte del gobierno, Títulos para la Renovación del Territorio – TRT con los cuales podrán pagar hasta el 50%



del impuesto de renta a cargo, las deudas que tengan por este mismo concepto o negociarlos en el mercado.

Conforme a lo anterior, es necesario que las empresas que deseen vincularse al mecanismo de pago – Obras por Impuestos, cumplan con los requisitos antes mencionados.

**9) Sandra Maria Romero**

**Puerto Concordia**

**Se habla de Priorización de proyectos por la comunidad, pero en el los PIC para ejecución 2019 no se tuvo en cuenta lo acordado (núcleo primavera puerto concordia)**

La contratación y ejecución de estos proyectos de los niveles de complejidad 1 fueron suscritos por JAC y/o organizaciones comunitarias. Los proyectos de mayor nivel de complejidad podrían ser suscritos por firmas contratistas especializadas que cumplan con los criterios y experiencia para la ejecución de este tipo de proyectos, no obstante, la mano de obra siempre es local y se realizan acompañamientos con la comunidad.