

# Plan Maestro de Estructuración - PME

## Subregiones PDET en Colombia

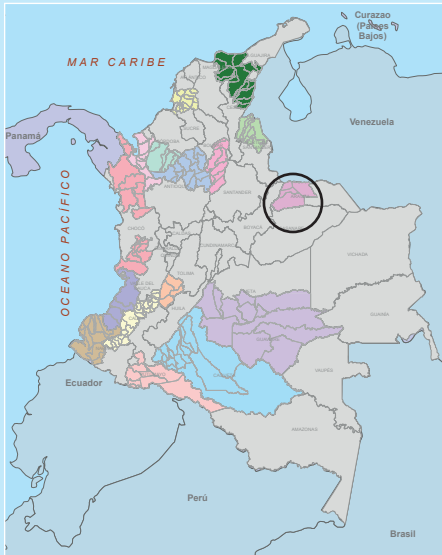

- Alto Patía-Norte del Cauca
- Arauca
- Bajo Cauca y Nordeste Antioqueño
- Catatumbo
- Chocó
- Cuenca del Caguán y Piedemonte Caqueteño
- Macarena Guaviare
- Montes de María
- Pacífico Medio
- Pacífico y Frontera Nariñense
- Putumayo
- Sierra Nevada-Perijá-Zona Bananera
- Sur de Bolívar
- Sur de Córdoba
- Sur del Tolima
- Urabá Antioqueño

### SUBREGIÓN PDET ARAUCA

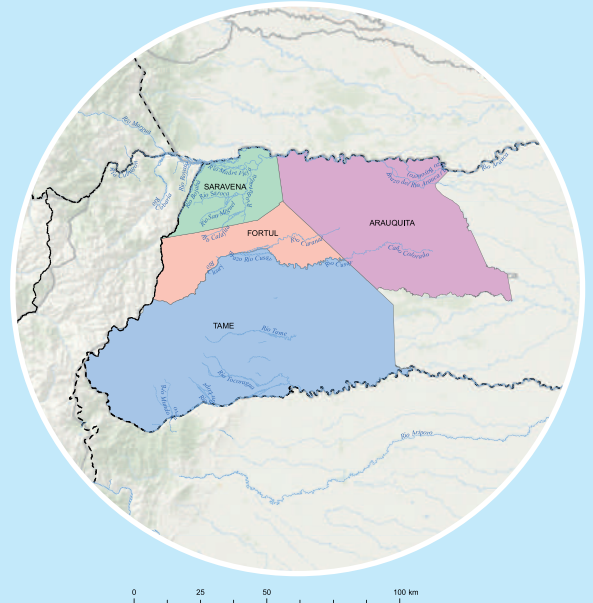

|                  |         |
|------------------|---------|
| Departamentos    | 1       |
| Municipios       | 4       |
| Población        | 168.265 |
| Población urbana | 49,2 %  |
| Población rural  | 44,8 %  |



|                                 |    |
|---------------------------------|----|
| Cadenas productivas (Total)     | 12 |
| Cadenas agrícolas               | 5  |
| Cadenas pecuarias               | 2  |
| Cadenas no agro                 | 2  |
| Cadenas ambientales /forestales | 3  |

### 36 TALLERES MUNICIPALES REALIZADOS

|                         |        |
|-------------------------|--------|
| Total Participantes     | 1.094  |
| % Participantes mujeres | 34,7 % |
| % Participantes hombres | 65,3 % |

### 12 MESAS SECTORIALES

|                         |        |
|-------------------------|--------|
| Total Participantes     | 134    |
| % Participantes mujeres | 24,6 % |
| % Participantes hombres | 75,4 % |

### 2 TALLERES CON ENFOQUE DE GÉNERO

|                         |        |
|-------------------------|--------|
| 56 PARTICIPANTES        |        |
| % Participantes mujeres | 71,4 % |
| % Participantes hombres | 26,8 % |



### 76 ORGANIZACIONES MAPEADAS

|                             |        |
|-----------------------------|--------|
| Total productores asociados | 6.605  |
| % de asociados hombres      | 69,6 % |
| % de asociados mujeres      | 30,4 % |

VALORACIÓN DE CADENAS "Metodología para valoración y análisis de cadenas para la reactivación económica"

**METAREC**

| CADENA PRODUCTIVA | CADENA                    | VALOR |
|-------------------|---------------------------|-------|
| Ganadería         | 63                        |       |
|                   | <b>15.168</b> productores |       |

| CADENA PRODUCTIVA | CADENA                   | VALOR |
|-------------------|--------------------------|-------|
| Cacao             | 60                       |       |
|                   | <b>6.117</b> productores |       |

| CADENA PRODUCTIVA | CADENA                 | VALOR |
|-------------------|------------------------|-------|
| Maracuyá          | 59                     |       |
|                   | <b>200</b> productores |       |

| CADENA PRODUCTIVA | CADENA                   | VALOR |
|-------------------|--------------------------|-------|
| Plátano           | 51                       |       |
|                   | <b>7.729</b> productores |       |

## Principales actividades productivas para la reactivación económica

| GANADERÍA                        |         | CACAO                          |        | MARACUYÁ                         |     | PLÁTANO                       |         |
|----------------------------------|---------|--------------------------------|--------|----------------------------------|-----|-------------------------------|---------|
| Productores                      | 15.168  | Productores                    | 6.117  | Productores                      | 200 | Productores                   | 7.729   |
| Inventario ganadero              | 242.386 | Áreas sembradas (Ha)           | 16.580 | Áreas sembradas (Ha)             | 200 | Áreas sembradas (Ha)          | 21.144  |
| Áreas en pasturas (Ha)           | 224.150 | Rendimiento promedio (ton/ha)  | 0,8    | Rendimiento promedio (ton/ha)    | 18  | Rendimiento promedio (ton/ha) | 22,8    |
| Plantas de beneficio animal      | 1       | Unidades postcosecha prediales | 1.651  | Unidades postcosecha comunitaria | 1   | Producción (ton/año)          | 481.026 |
| Centros de acopio de leche cruda | 15      | Centros de acopio              | 7      | Centros de acopio                | 1   | Viveros                       | 3       |
| Plantas de transformación        | 12      | Plantas de transformación      | 12     | Plantas de transformación        | 1   | Organizaciones de productores | 6       |
| Plantas de transformación        | 17      | Puntos de venta                | 1      | Organizaciones de productores    | 1   | Plantas de transformación     | 1       |

**4** \* Perfiles Estructurados

**1.120** Productores vinculados

**58** Estrategias formuladas

**210** Actividades propuestas

\*Proyectos perfilados para las cadenas de ganadería, piscicultura y fortalecimiento de la asociatividad

Más información: <http://www.pmereactivacion.co/>

## Principales actividades productivas para la reactivación económica de la subregión Arauca

| Peso porcentual por componente | 15%     | 20%                 | 20%                    | 25%            | 20%              | 100%                 |
|--------------------------------|---------|---------------------|------------------------|----------------|------------------|----------------------|
| COMPONENTE                     | ENTORNO | PRODUCCIÓN PRIMARIA | BENEFICIO/ POSTCOSECHA | TRANSFORMACIÓN | COMERCIALIZACIÓN | CALIFICACIÓN GENERAL |
| CADENA                         |         |                     |                        |                |                  |                      |
| Ganadería                      | 63      | 77                  | 53                     | 62             | 58               | 63                   |
| Cacao                          | 66      | 78                  | 43                     | 60             | 54               | 60                   |
| Maracuyá                       | 54      | 50                  | 60                     | 80             | 46               | 59                   |
| Plátano                        | 56      | 73                  | 37                     | 45             | 48               | 51                   |
| Café                           | 62      | 39                  | 43                     | 60             | 38               | 48                   |
| Piscicultura                   | 56      | 49                  | 37                     | 37             | 40               | 43                   |
| Plantaciones forestales        | 53      | 41                  | 35                     | 35             | 38               | 39                   |
| Sacha inchi                    | 51      | 40                  | 35                     | 35             | 38               | 39                   |

Los valores presentados se miden en una escala de 0 a 100 puntos, en el sentido de un semáforo, permitiendo identificar los componentes con menores o mayores puntajes en una escala de: alto (mayor a 80), medio (entre 50 y 80) y bajo (menor a 50 puntos).

## Proyecciones de las principales actividades para la reactivación económica

| Línea productiva | Actividad   | Metas 2020-2022 | Metas 2023-2025 | Metas 2026-2030 | Total meta |
|------------------|---|-----------------|-----------------|-----------------|------------|
| Ganadería        | Infraestructura de acopio y red de frío (leche) / Veredal y municipal | 15              | 12              | 3               | 30         |
|                  | Infraestructura de transformación asociativa                          | 2               | -               | -               | 2          |
|                  | Reconversión - Establecimiento sistemas agro silvopastoriles          | 1.140           | 1.240           | 1.470           | 3.850      |
| Cacao            | Infraestructura de acopio a construir                                 | 7               | 5               | -               | 12         |
|                  | Nuevas áreas  | 4.400           | 2.500           | 2.500           | 9.400      |
|                  | Renovación / Rehabilitación   | 2.530           | 3.350           | 1.700           | 7.580      |
|                  | Infraestructura de beneficio predial                                  | 1.927           | 2.210           | 1.300           | 5.437      |
| Maracuyá         | Nuevas áreas  | 350             | 500             | 800             | 1.650      |
|                  | Renovación / Rehabilitación   | 100             | 200             | 300             | 600        |
|                  | Sostenimiento y fertilización   | 350             | 500             | 800             | 1.650      |
| Plátano          | Infraestructura de acopio a construir                                 | 1               | -               | -               | 1          |
|                  | Nuevas áreas  | 1.150           | 500             | 1.000           | 2.650      |
|                  | Renovación / Rehabilitación   | 6               | -               | -               | 6          |



Se presenta una **pérdida** de área con las condiciones agroclimáticamente óptimas para el desarrollo de las actividades de: cacao (12%), yuca (2%), ganadería (1%)



### Escenarios de cambio climático

Del estudio de cambio climático desarrollado para la subregión en el marco del PME, en el cual se evaluaron las implicaciones que el cambio climático puede tener sobre las cadenas productivas en la subregión PDET, en términos de amenaza, sensibilidad y capacidad adaptativa se encontró que:



Se presenta una **ganancia** de áreas con las condiciones agroclimáticamente óptimas para el desarrollo de las actividades de: ganadería (142%), cacao (64%), caña panelera (4%), yuca (1%)



Se **conservarán** áreas con las condiciones agroclimáticamente óptimas para el desarrollo de las actividades de: café (100%), caña panelera (100%), ganadería (99%), yuca (98%), cacao (88%)



**OBJETIVOS DE DESARROLLO SOSTENIBLE**

### Cuatro mejoras para asegurar que nadie se quede atrás



Organización de las Naciones Unidas para la Alimentación y la Agricultura - FAO

-www.youtube.com/user/FAOVideo  
 -@FAO\_Colombia  
 -www.facebook.com/UNFAO  
 -FAO Colombia  
[www.fao.org/colombia](http://www.fao.org/colombia)

Agencia de Renovación del Territorio

-Twitter: @RenovacionCo  
 -Instagram: @renovacion.territorio  
 -Facebook: <https://www.facebook.com/renovacionterritoriocol>  
[www.renovacionterritorio.gov.co](http://www.renovacionterritorio.gov.co)